KUNCER
przedsiębiorstwo budowlane

KOSZALIN UL. WĄWOZOWA 15, TEL. 94 3434567

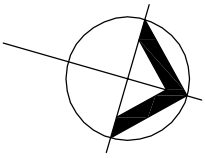

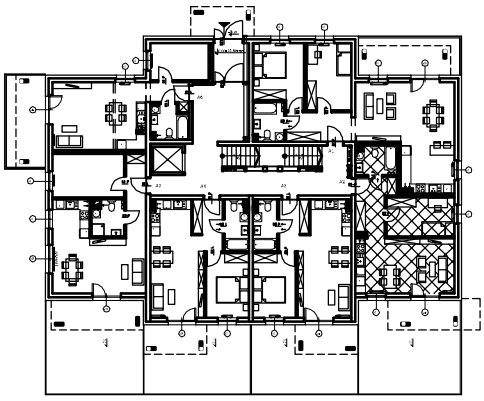

BUDYNEK MIESZKALNY WIELORODZINNY NR 2 Z GARAŻEM PODZIEMNYM

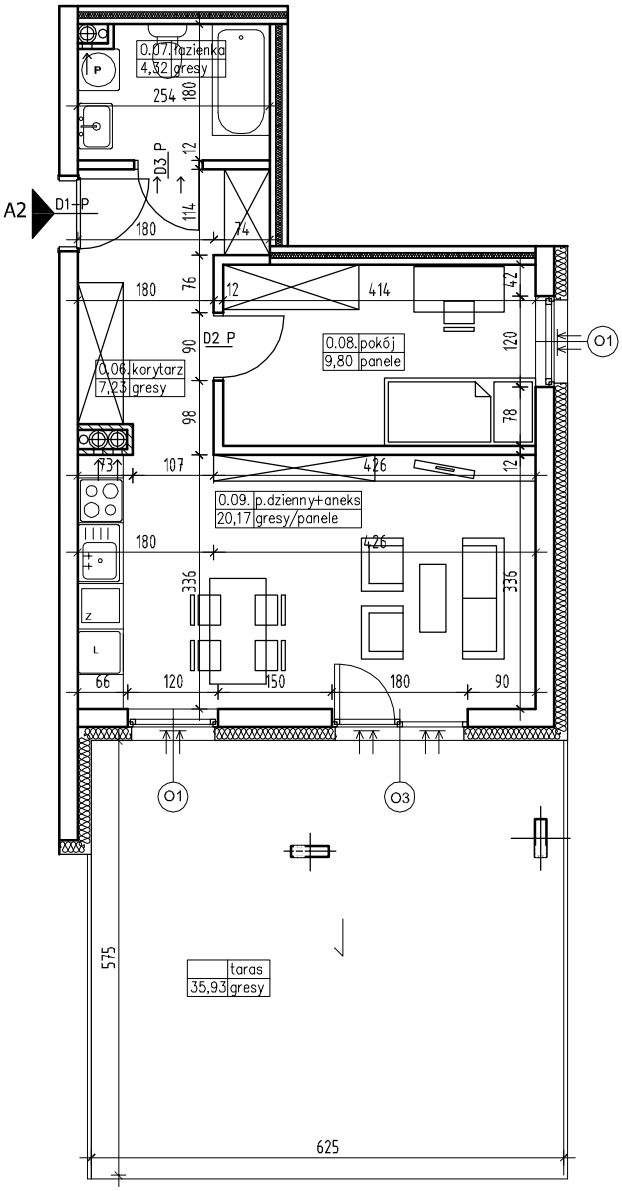

ADRES:
KOSZALIN,
UL.FRANCISZKAŃSKA
DZ. NR 816/1, OBRĘB 0011

KONDYGNACJA:
PARTER

NR, POW. MIESZKANIA:
A2=41,52m²

SKALA 1:100

Zestawienie powierzchni i pomieszczeń w mieszkaniu

Nr pom.	Nazwa pom.	Pow. pom.
0.06.	korytarz	7,23m²
0.07.	łazienka	4,32m²
0.08.	pokój	9,80m²
0.09.	pokój dzienny +aneks kuch.	20,17m²
		41,52m²
	taras	35,93m²

UWAGA!
Wymiary podano w świetle ścian surowych, rzeczywiste wymiary mogą ulec nieznacznym korektom.

CENA